

**Annexes au rapport  
du Conseil communal**

## ANNEXE N° 1

SAINT-BLAISE	2008		2009		2010		2011		2012		2013	
<b>INDICATEURS DE SERVICE</b>												
Consommation d'eau en m3 par habitant	m3	68.13	m3	71.94	m3	69.82	m3	70.00	m3	66.46	m3	61.38
Evacuation des ordures en kilos par habitant	kg	329.62	kg	323.69	kg	321.67	kg	301.91	kg	188.54	kg	188.42
Nombre d'élèves par classe		21		20		19		19		20		21
Nombre d'abonnés au télé-réseau		1'271		1'247		1'220		1'185		1'165		1'125
<b>INDICATEURS DE COÛTS</b>												
Charges courantes par habitant (en francs)	Fr.	5'569.53	Fr.	5'608.51	Fr.	5'836.18	Fr.	5'815.47	Fr.	5'629.94	Fr.	5'829.25
Charges de l'administration générale par habitant (en francs)	Fr.	464.60	Fr.	481.51	Fr.	499.41	Fr.	617.24	Fr.	486.09	Fr.	677.95
Charges de l'administration générale en % des charges courantes	%	8.34	%	8.59	%	8.56	%	10.61	%	8.63	%	11.63
Charges de la sécurité publique par habitant (en francs)	Fr.	152.89	Fr.	160.99	Fr.	169.47	Fr.	156.66	Fr.	125.91	Fr.	152.59
Charges de la sécurité publique en % des charges courantes	%	2.75	%	2.87	%	2.90	%	2.69	%	2.24	%	2.62
Charges de l'éducation par habitant (en francs)	Fr.	1'267.93	Fr.	1'202.52	Fr.	1'213.25	Fr.	1'239.36	Fr.	1'249.13	Fr.	1'413.22
Charges de l'éducation en % des charges courantes	%	22.77	%	21.44	%	20.79	%	21.31	%	22.19	%	24.24
Charges de la culture et des loisirs par habitant (en francs)	Fr.	513.62	Fr.	494.90	Fr.	482.71	Fr.	473.04	Fr.	435.75	Fr.	459.78
Charges de la culture et des loisirs en % des charges courantes	%	9.22	%	8.82	%	8.27	%	8.13	%	7.74	%	7.89
Charges de la santé par habitant (en francs)	Fr.	35.28	Fr.	33.99	Fr.	35.83	Fr.	33.12	Fr.	32.80	Fr.	29.44
Charges de la santé en % des charges courantes	%	0.63	%	0.61	%	0.61	%	0.57	%	0.58	%	0.50
Charges de la prévoyance sociale par habitant (en francs)	Fr.	388.16	Fr.	419.64	Fr.	449.66	Fr.	455.40	Fr.	629.33	Fr.	644.33
Charges de la prévoyance sociale en % des charges courantes	%	6.97	%	7.48	%	7.70	%	7.83	%	11.18	%	11.05
Charges du trafic par habitant (en francs)	Fr.	457.26	Fr.	450.60	Fr.	480.88	Fr.	423.30	Fr.	429.88	Fr.	426.50
Charges du trafic en % des charges courantes	%	8.21	%	8.03	%	8.24	%	7.28	%	7.64	%	7.32
Charges de la protection de l'environnement par habitant (en francs)	Fr.	696.26	Fr.	688.45	Fr.	673.80	Fr.	662.53	Fr.	632.58	Fr.	633.82
Charges de la protection de l'environnement en % des charges courantes	%	12.50	%	12.28	%	11.55	%	11.39	%	11.24	%	10.87
Charges de l'économie publique par habitant (en francs)	Fr.	799.12	Fr.	882.80	Fr.	913.49	Fr.	883.88	Fr.	878.81	Fr.	772.35
Charges de l'économie publique en % des charges courantes	%	14.35	%	15.74	%	15.65	%	15.20	%	15.61	%	13.25
Charges des finances et des impôts par habitant (en francs)	Fr.	1'192.24	Fr.	1'187.55	Fr.	1'301.83	Fr.	1'215.77	Fr.	1'086.54	Fr.	968.74
Charges des finances et des impôts en % des charges courantes	%	21.41	%	21.17	%	22.31	%	20.91	%	19.30	%	16.62

**ANNEXE N° 1**

<b>SAINT-BLAISE</b>	<u>2008</u>	<u>2009</u>	<u>2010</u>	<u>2011</u>	<u>2012</u>	<u>2013</u>
<b>INDICATEURS D'INVESTISSEMENTS</b>						
Effort d'investissement par habitant (en francs)	Fr. 341.03	Fr. 423.28	Fr. 373.17	Fr. 798.47	Fr. 760.68	Fr. 499.51
Effort d'investissement (en % des dépenses courantes)	% 6.89	% 8.26	% 6.99	% 15.30	% 14.72	% 9.93
Effort d'investissement d'amélioration (en % des dépenses courantes)	% 4.56	% 4.96	% 3.67	% 9.97	% 2.89	% 4.52
Effort d'investissement de renouvellement (en % des dépenses courantes)	% 2.33	% 3.30	% 3.32	% 5.32	% 11.83	% 6.37
<b>INDICATEURS DE FINANCEMENT</b>						
Couverture des charges par l'impôt (en %)	% 57.33	% 56.88	% 56.82	% 51.72	% 55.85	% 53.40
Couverture des charges par des recettes résultant de prestations (en %)	% 33.09	% 32.65	% 31.04	% 30.30	% 31.35	% 27.91
Couverture des charges par des subventions (en %)	% 4.09	% 4.14	% 3.77	% 5.43	% 6.05	% 5.25
Financement de l'investissement brut par des subv. + contrib. de tiers (en %)	% 45.94	% 85.70	% -2.49	% 3.16	% 1.28	% 1.88
Autofinancement (en % de l'investissement brut)	% 114.68	% 48.49	% 10.91	% -24.78	% 23.36	% -34.20
Financement de l'investissement brut par emprunt (en %)	% -60.62	% -34.19	% 91.58	% 127.94	% 75.36	% 132.31
<b>INDICATEURS DE DETTE</b>						
Dette par habitant (en francs)	Fr. 2'173.77	Fr. 1'947.80	Fr. 2'112.85	Fr. 2'883.04	Fr. 3'210.54	Fr. 2'354.02
Poids des intérêts passifs (en % des recettes courantes)	% 4.05	% 4.04	% 3.21	% 3.46	% 3.11	% 2.97
Recettes fiscales absorbées par les intérêts passifs (en %)	% 7.02	% 6.99	% 5.45	% 6.16	% 5.44	% 5.11
<b>INDICATEURS DE MARGE DE MANOEUVRE</b>						
Degré de dépendance (en % des revenus courants)	% 4.08	% 4.18	% 3.89	% 5.85	% 6.13	% 5.68
Capacité d'autofinancement (en % des recettes courantes)	% 7.06	% 3.72	% 0.72	% -3.70	% 3.23	% -3.19
Capacité fiscale (en francs par habitant)	Fr. 34'347.49	Fr. 35'939.92	Fr. 36'847.34	Fr. 36'547.48	Fr. 35'316.43	Fr. 34'997.48

## ANNEXE N° 2

### Dette consolidée, flottante et nette

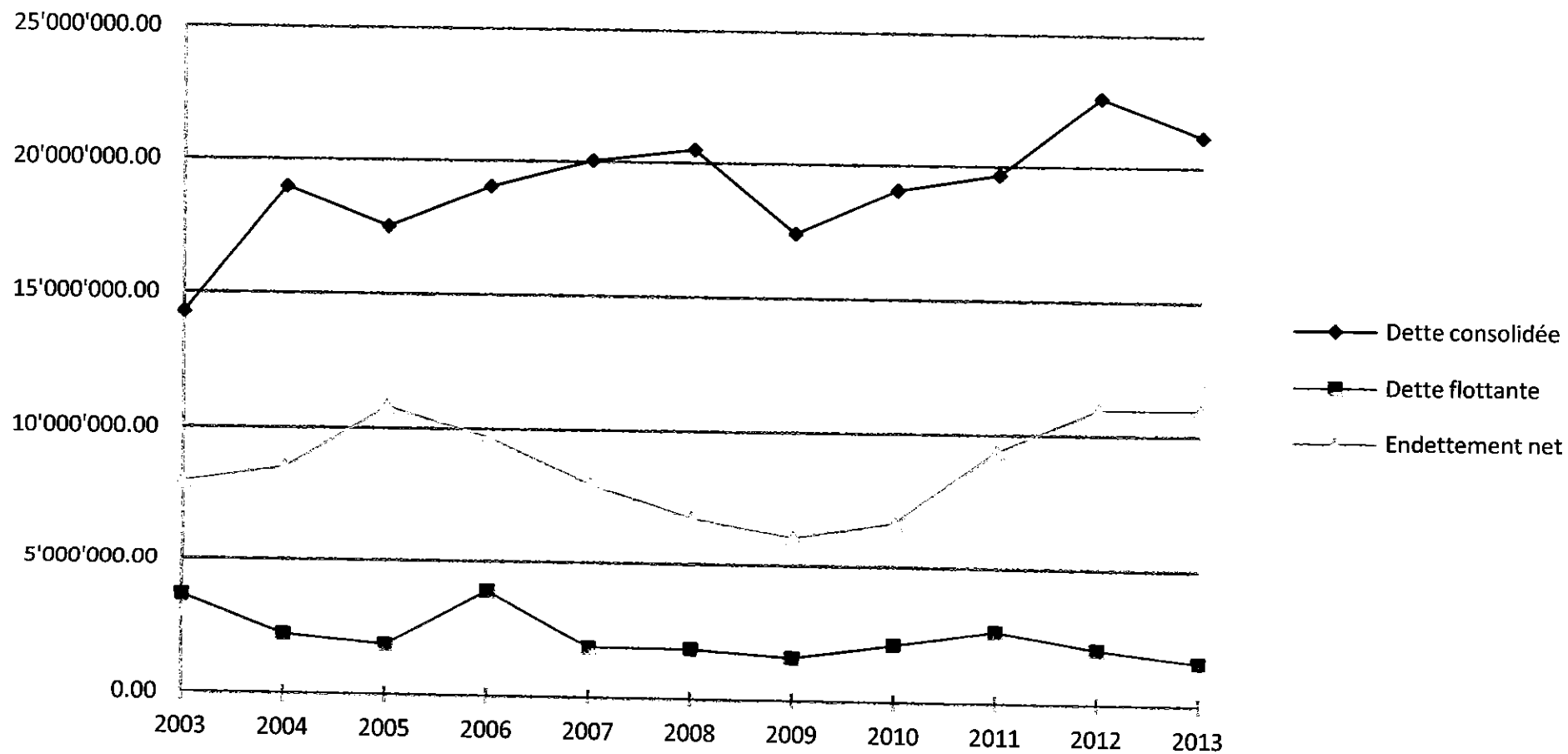

# ANNEXE N° 3

## Endettement depuis 1973

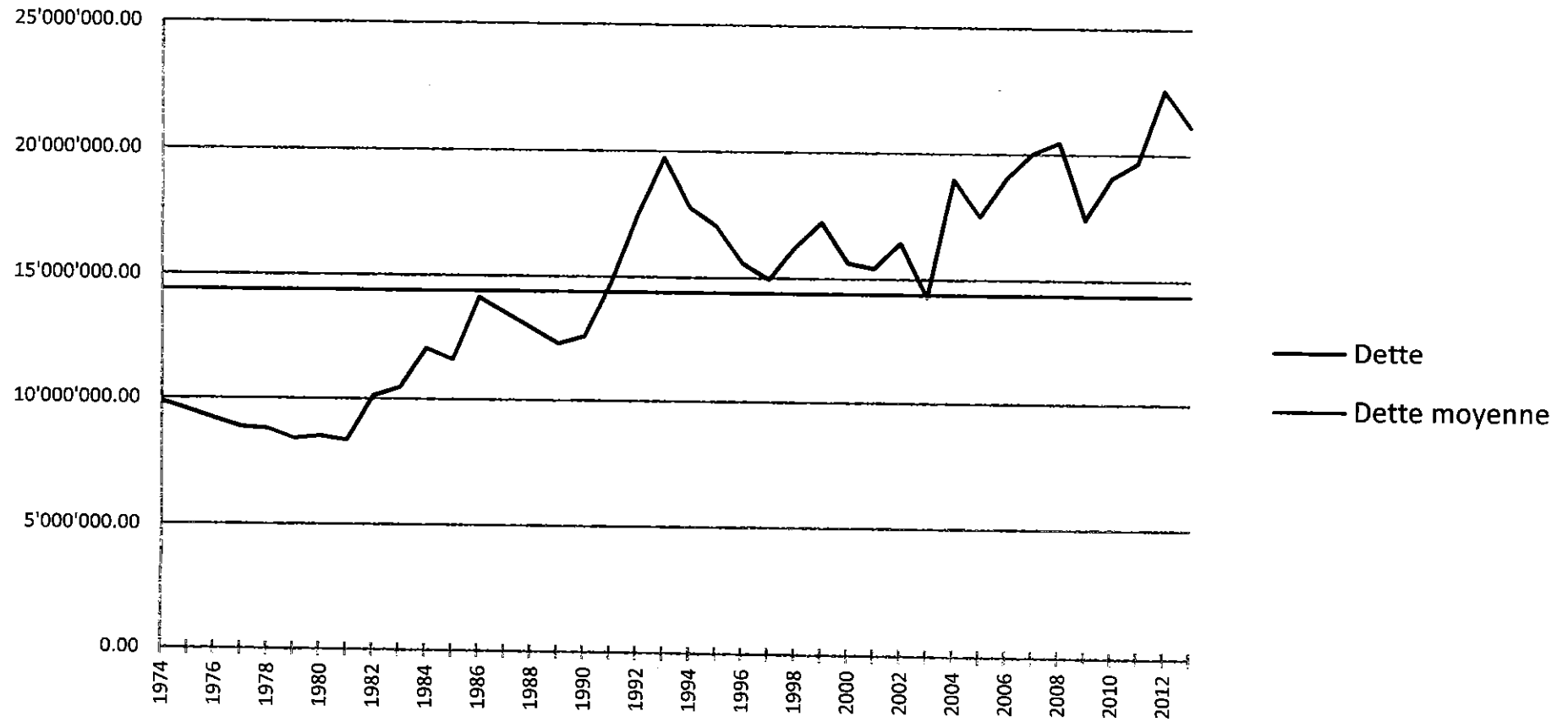

## ANNEXE N° 4

### MARGE D'AUTOFINANCEMENT

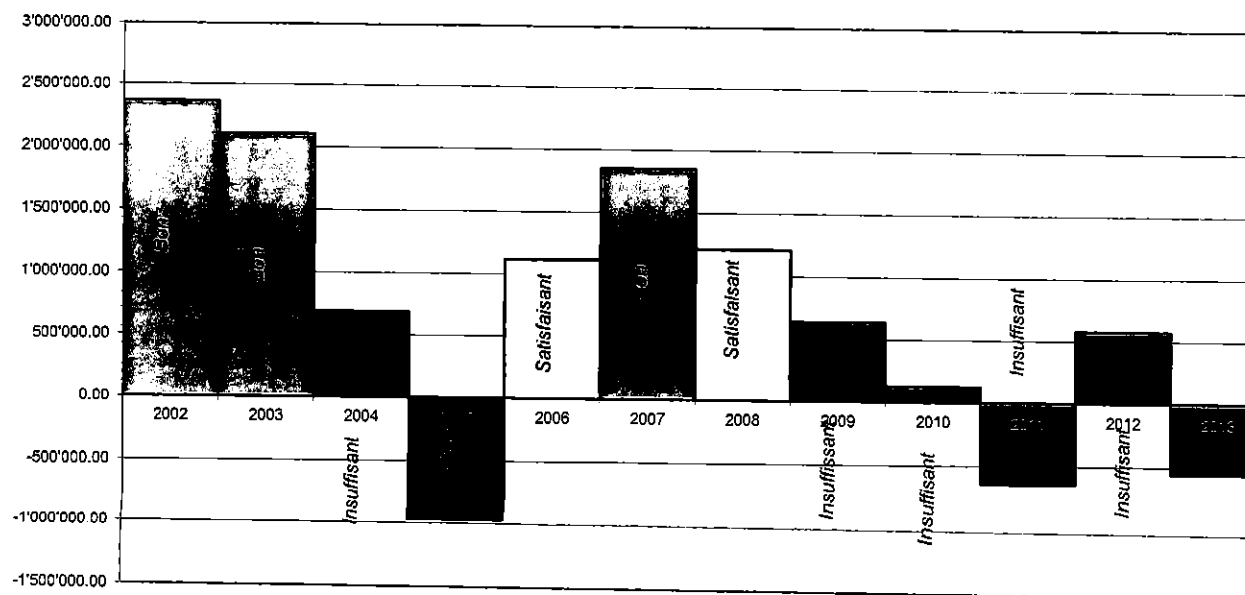

ANNEXE N° 5

### Investissements nets (patrimoine administratif et financier)

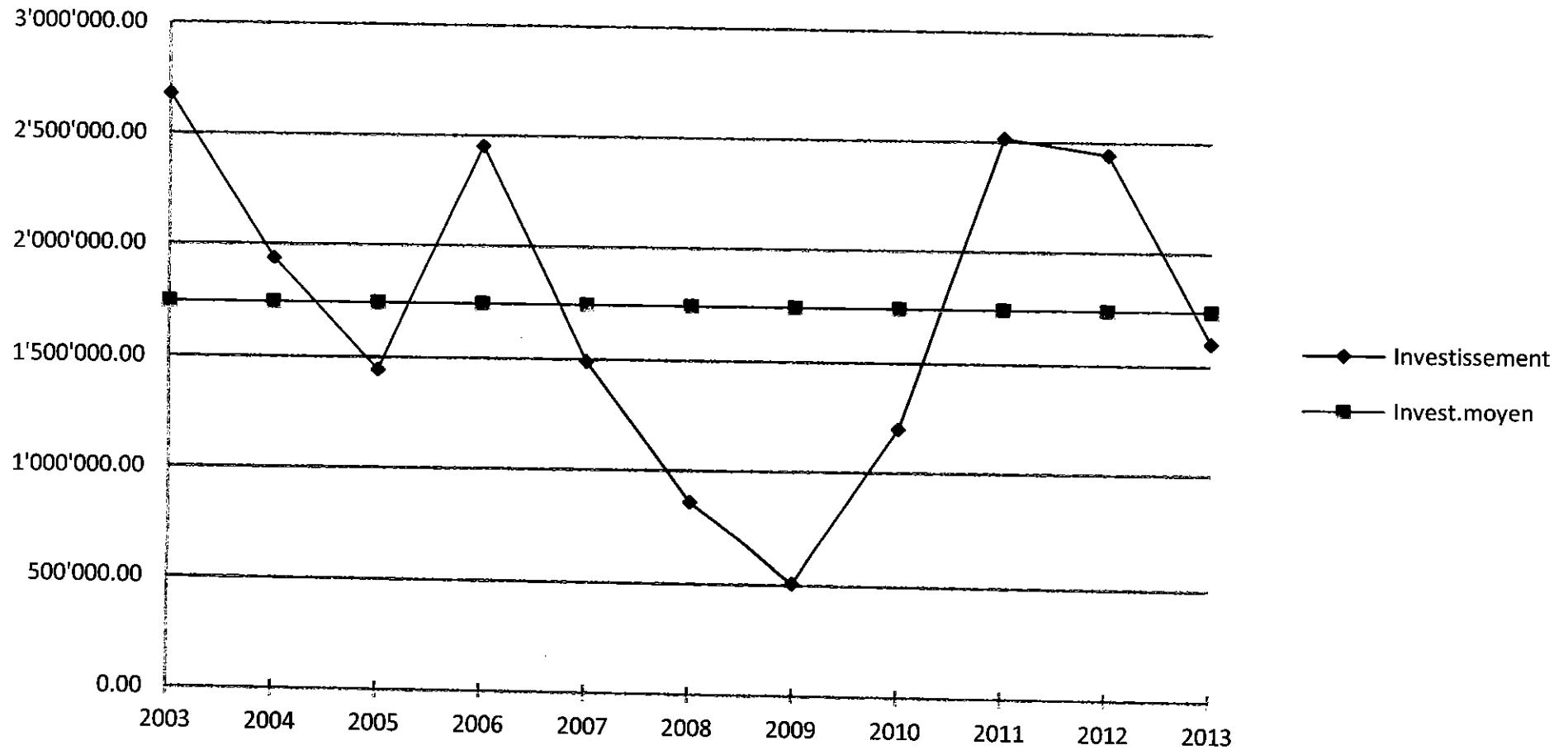

## Comparaison des chapitres déficitaires

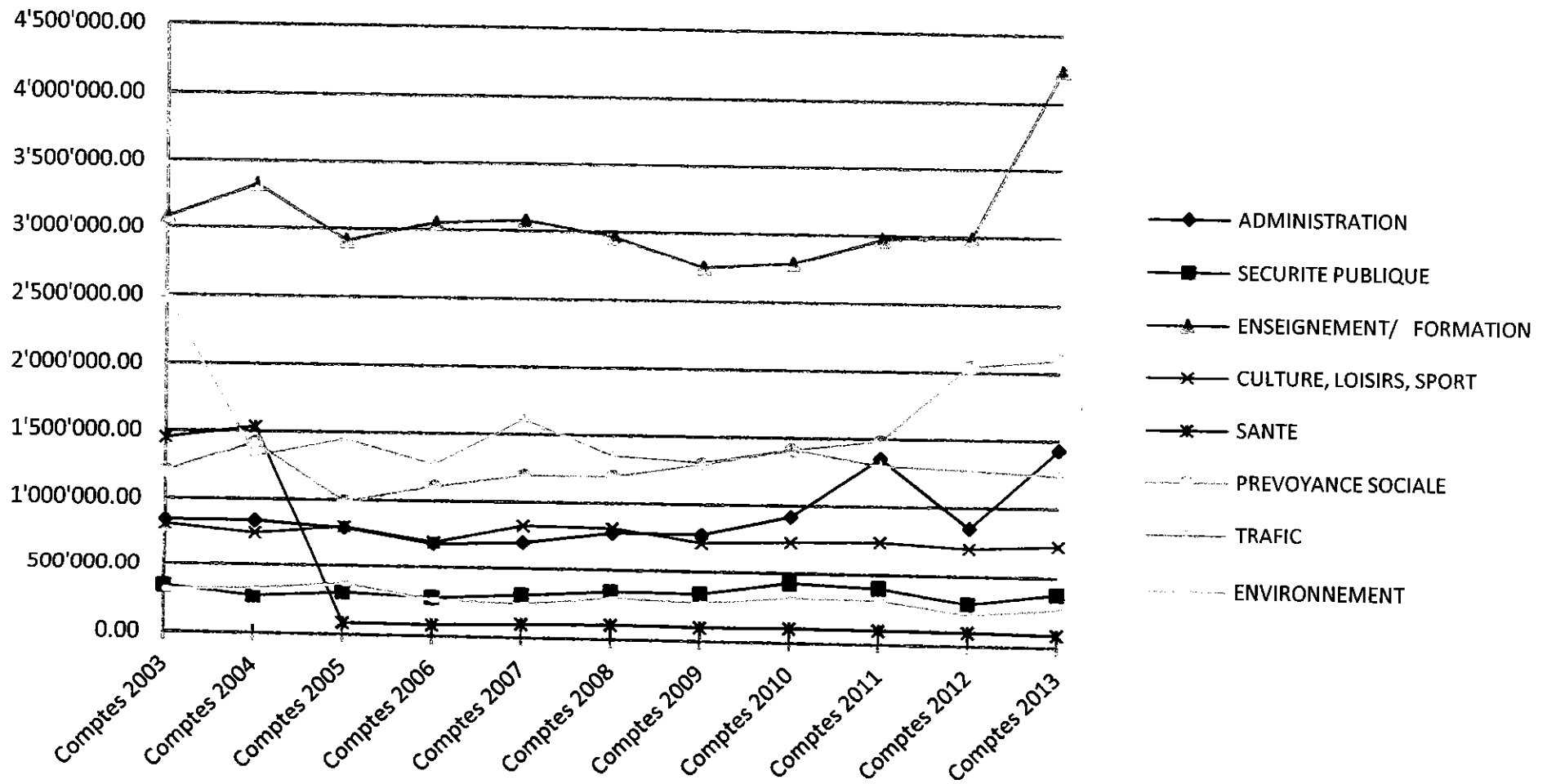



## Comparaison des chapitres bénéficiaires

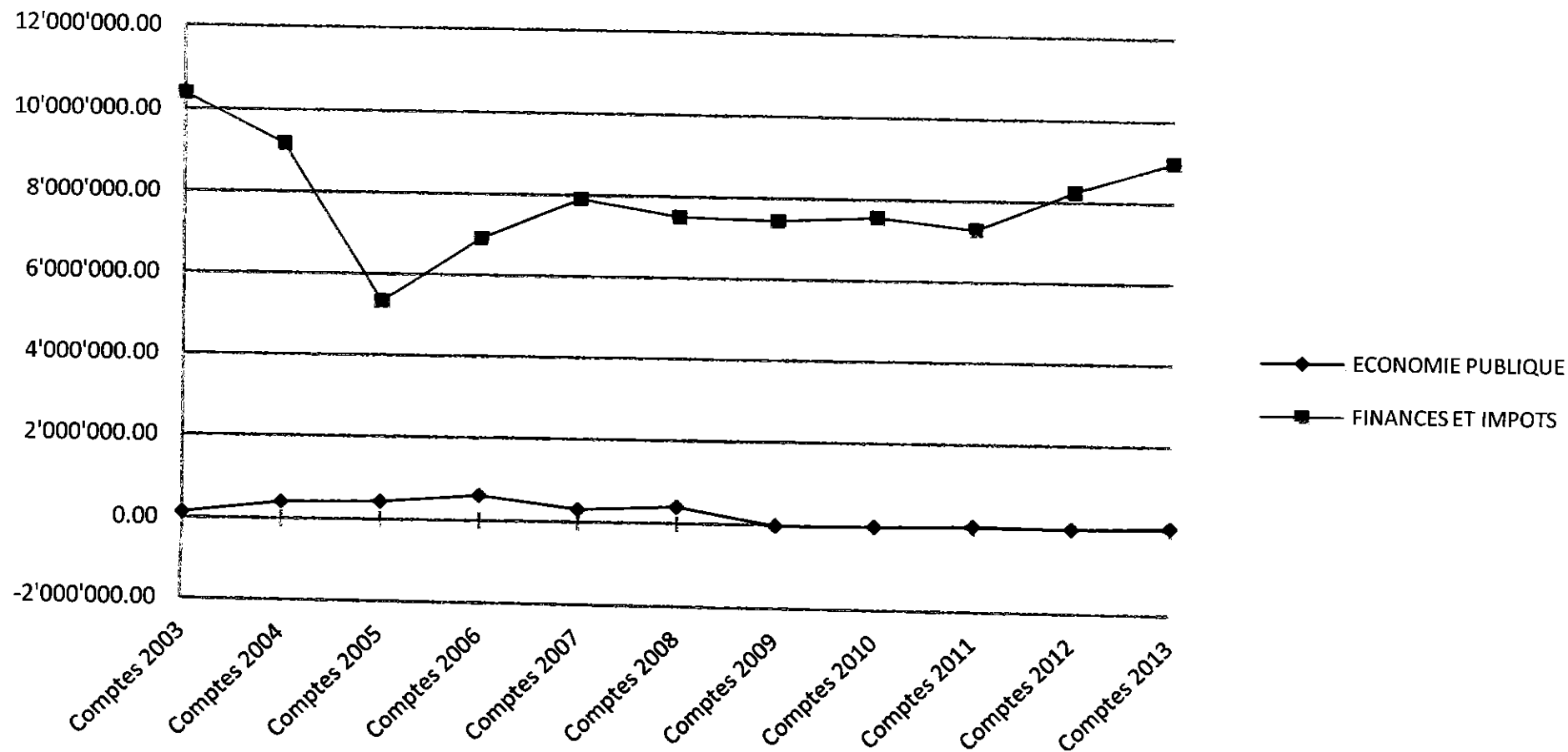

# Annexe No 8

## Taxation 2012 définitive

Nombre de contribuables, fortune et impôt sur la fortune, classés par catégories de fortune imposable

Catégorie fortune imposable	Nombre total de contribuables (sans répartition)	Nombre total de contribuables (avec répartition)	Fortune imposable totale (sans répartition)	Fortune imposable totale (avec répartition)	Impôt dû total (sans répartition)	Impôt dû total (avec répartition)
0 - 999	640	140	2'592	5'522	0.00	0.95
1000 - 20000	355	82	2'755'242	648'539	225.80	524.80
21000 - 40000	136	22	4'089'656	630'686	394.60	678.25
41000 - 60000	93	16	4'577'175	826'883	723.30	875.85
61000 - 80000	70	13	4'948'858	879'000	1'984.45	1'475.90
81000 - 100000	55	7	5'052'633	633'500	3'222.25	895.80
100100 - 150000	111	17	13'639'247	2'141'000	12'748.95	4'110.00
151000 - 200000	77	10	13'365'375	1'674'200	15'702.50	3'147.35
201000 - 250000	79	5	17'846'686	1'166'000	26'045.55	2'523.00
251000 - 300000	42	6	11'505'717	1'653'500	17'635.25	3'542.85
301000 - 350000	44	4	14'347'522	1'298'000	22'862.55	2'850.40
351000 - 400000	49	2	18'206'653	753'750	31'401.60	1'456.15
401000 - 450000	36	5	15'195'983	2'061'000	27'321.45	4'450.05
451000 - 500000	25	2	11'886'500	937'000	23'440.40	2'057.65
501000 - 600000	55	1	29'969'378	540'000	59'799.25	1'185.85
601000 - 700000	33	1	21'296'000	679'000	43'940.40	1'491.10
701000 - 800000	26	1	19'383'383	710'000	41'166.35	1'559.15
801000 - 900000	14	1	11'686'511	864'000	25'265.55	1'897.35
901000 - 1000000	13	1	12'415'500	1'000'000	27'251.05	2'196.00
1001000 - 1500000	33	1	38'552'519	1'025'000	84'661.25	2'250.90
1501000 - 2000000	22		38'310'306		84'129.50	
2001000 - 2500000	9		19'940'417		43'789.15	
2501000 - 3000000	5		13'596'000		29'856.80	
3001000 - 4000000	8		26'460'000		58'106.15	
4001000 - 5000000	3		12'868'000		28'258.15	
5001000 et plus	10		131'368'000		288'484.15	
	<b>2'043</b>	<b>337</b>	<b>513'265'853</b>	<b>20'126'580</b>	<b>998'416</b>	<b>39'169</b>

Les tableaux suivants sont basés sur la taxation définitive 2012, la taxation 2013 étant uniquement basée sur une estimation; les revenus et fortunes imposables sont appelés à être revus lors de la taxation définitive, courant 2014.

## Annexe No 9

### Taxation 2012 définitive

Nombre de contribuables, revenu et impôt sur le revenu, classés par catégories de revenu imposable

Libellé de la catégorie	Nombre total de contribuables (sans répartition)	Nombre total de contribuables (avec répartition)	Revenu imposable total (sans répartition)	Revenu imposable total (avec répartition)	Impôt dû total (sans répartition)	Impôt dû (avec répartition)
0 - 99	249	111		61		1.60
100 - 2000	48	44	55'629	37'794	782.15	1'788.70
2100 - 4000	45	19	130'923	63'603	1'409.90	2'165.00
4100 - 6000	41	17	209'845	85'802	3'883.10	3'525.20
6100 - 8000	37	14	261'482	97'683	2'642.00	5'455.65
8100 - 10000	32	25	288'029	226'703	8'577.20	12'841.35
10100 - 12000	35	10	386'571	113'452	10'735.85	6'112.20
12100 - 14000	25	14	326'812	182'114	6'825.90	8'999.50
14100 - 16000	18	11	269'409	161'706	7'841.05	7'281.00
16100 - 18000	26	4	442'260	69'822	12'122.25	3'905.15
18100 - 20000	28	7	532'627	134'183	13'916.85	6'472.35
20100 - 22000	35	5	736'776	105'487	18'688.80	5'752.75
22100 - 24000	38	7	877'525	158'745	27'023.80	8'357.50
24100 - 26000	35	1	876'811	25'000	27'613.65	887.25
26100 - 28000	27	7	728'650	188'847	25'600.55	10'297.55
28100 - 30000	34	1	989'590	29'400	34'666.55	1'656.75
30100 - 35000	106	7	3'449'902	229'483	129'011.65	13'307.50
35100 - 40000	94	7	3'543'595	262'248	153'360.65	16'832.50
40100 - 45000	87	5	3'715'843	212'488	163'693.15	13'859.90
45100 - 50000	114	6	5'452'851	283'525	269'024.55	17'534.60
50100 - 55000	91	1	4'764'017	50'217	249'347.15	2'885.50
55100 - 60000	85	3	4'897'100	172'708	254'254.25	12'643.05
60100 - 65000	75	1	4'709'583	62'400	249'296.85	5'388.40
65100 - 70000	55		3'726'400		208'613.45	
70100 - 75000	57		4'110'393		234'734.00	
75100 - 80000	69	1	5'355'300	77'550	310'785.85	4'638.95
80100 - 100000	170	3	15'249'567	271'413	931'439.65	18'919.25
100100 - 120000	102	2	11'208'774	225'400	722'036.95	19'936.65
120100 - 140000	52	3	6'643'000	385'124	457'335.85	31'092.90
140100 - 160000	45	1	6'702'900	142'700	493'981.20	11'963.35
160100 - 180000	21		3'568'100		265'131.95	
180100 - 200000	21		3'963'600		306'178.80	
200001 - 250000	22		4'847'700		390'702.30	
250001 - 300000	7		1'933'600		163'725.40	
300001 - 400000	7		2'451'000		216'578.00	
400001 - 500000	6		2'617'200		231'491.35	
500001 - 600000	1		575'200		50'876.45	
600001 - 700000	2		1'252'800		110'810.20	
700001 et plus	1		7'653'100		676'916.70	
PreCapital	74		5'798'800		113'736.00	
	<b>2'117</b>	<b>337</b>	<b>125'303'264</b>	<b>4'055'658</b>	<b>7'555'391.95</b>	<b>254'502.05</b>

# Annexe No 10

## Taxation 2012 définitive

Nombre de contribuables, impôt sur le revenu et la fortune, classés par catégorie d'âge

Catégorie d'âge	Nombre total de contribuables (sans répartition)	Nombre total de contribuables (répartition)	Revenu imposable total (sans répartition)	Revenu imposable total (répartition)	Impôt total sur le revenu (sans répartition)	Impôt total sur le revenu (répartition)	Fortune imposable totale (sans répartition)	Fortune imposable totale (répartition)	Impôt total sur la fortune (sans répartition)	Impôt total sur la fortune (répartition)
14 - 19	65	6	157'500	22'125	1'120	599	266'000	11'083	15	0
20 - 24	185	16	2'200'408	190'884	78'950	8'719	2'027'483	80'306	745	44
25 - 29	125	23	4'529'448	293'546	257'836	14'715	30'819'739	171'375	63'644	49
30 - 34	121	23	5'814'736	449'180	311'887	23'893	3'319'228	216'264	3'020	104
35 - 39	137	22	9'096'232	310'464	559'363	20'392	7'277'892	882'722	8'052	1'436
40 - 44	174	23	11'627'475	215'512	689'959	10'148	8'809'772	380'564	10'804	445
45 - 49	172	28	12'481'193	371'530	763'490	27'329	28'866'903	1'118'889	52'220	1'771
50 - 54	151	29	20'151'124	561'842	1'513'977	38'274	62'659'072	1'161'000	128'662	2'131
55 - 59	129	27	9'935'314	296'292	628'301	18'224	32'098'503	1'573'875	60'892	3'199
60 - 64	130	29	9'439'256	348'306	600'792	22'598	58'144'444	1'780'503	116'012	3'307
65 - 69	140	33	9'649'878	406'900	585'177	32'457	56'389'175	4'279'408	107'875	8'961
70 - 74	108	19	7'886'300	263'675	479'694	16'344	61'379'283	2'404'592	122'587	4'985
75 - 79	102	11	6'174'783	97'500	349'851	6'710	58'322'925	1'442'000	117'222	2'786
80 - 84	100	5	5'291'523	2'500	296'581	132	38'759'692	376'000	74'878	721
85 - 89	41	5	2'246'700	35'200	141'786	2'333	20'947'819	587'000	42'591	1'289
90 - 94	23	3	623'893	66'200	32'158	4'722	8'815'986	1'299'000	17'926	2'853
95 et plus	7	1	94'800	8'900	4'984	787	1'568'844	122'000	3'305	268
Externes	133	34	2'103'900	115'100	145'749	6'129	32'793'092	2'240'000	67'968	4'820
PreCapital	74	0	5'798'800		113'736					
	<b>2'117</b>	<b>337</b>	<b>125'303'263</b>	<b>4'055'656</b>	<b>7'555'391.95</b>	<b>254'502.05</b>	<b>513'265'852</b>	<b>20'126'581</b>	<b>998'416.40</b>	<b>39'169.35</b>

## Annexe No 11

### Taxation 2012 définitive

Nombre de contribuables en fonction de l'état civil et du nombre d'enfants, classés par catégories de revenu imposable

Libellé de la catégorie	Nombre d'externes et hoiries	Nombre de célibataires sans enfant	Nombre de veufs sans enfant	Nombre de divorcés/ séparés sans enfant	Nombre de mariés					Nombre autres					Total			
					sans enfant	avec 1 enfant	avec 2 enfants	avec 3 enfants	avec 4 enfants	avec 5 enfants	avec 1 enfant	avec 2 enfants	avec 3 enfants	avec 4 enfants		avec 5 enfants		
0 - 100	48	131	24	21	8	2	1					12	1					249
110 - 2000	13	26	1	5				1				1		1				48
2100 - 4000	11	28	1	3	1							1						45
4100 - 6000	5	26	2	6									1	1				41
6100 - 8000	2	27		4	1				1				1	1				37
8100 - 10000	8	18		5	1								1	1				32
10100 - 12000	6	15	4	7	2										1			35
12100 - 14000	4	11	2	5	2							1						25
14100 - 16000	1	9	1	6	1													18
16100 - 18000	3	11	4	6	1													26
18100 - 20000		15	2	7				1	1			1						28
20100 - 22000	3	10	5	10	3							3	1					35
22100 - 24000	1	8	13	10	2							2	2					38
24100 - 26000	2	10	13	5	2	1						1						35
26100 - 28000	2	8	5	7	2									1				27
28100 - 30000	3	10	4	7	2	1	3					2	1					34
30100 - 35000	4	24	13	29	17	2	4	2				3	1					106
35100 - 40000	2	28	18	25	13	1	2		1			3	1					94
40100 - 45000		25	12	20	12	4	6					5	3					87
45100 - 50000	2	43	15	22	21	3	2	2				4						114
50100 - 55000	3	25	17	16	12	3	9	2				3	1					91
55100 - 60000	1	26	5	18	15	4	4	2				7	3					85
60100 - 65000		15	4	15	21	3	9	1	1			4	2					75
65100 - 70000	1	12	5	10	17		3	1	1			2	2	1				55
70100 - 75000		11	1	14	17	3	6	1	1			1	2					57
75100 - 80000		10	7	12	26	4	8	2										69
80100 - 90000	3	8	8	8	40	10	9	3					1	1				91
90100 - 100000	1	7	3	5	33	9	18	1	1			1						79
100100 - 120000	1	5	2	4	51	12	16	9				1	1					102
120100 - 140000		4	1	7	26	3	7	3					1					52
140100 - 150000	2			2	8	5	3		2			1						23
150100 - 160000	1		1	2	11	2	3	1				1						22
160100 - 180000		1			10	6	3	1										21
180100 - 200000		1			12	3	4	1										21
200100 - 250000		1	1	1	12		5	1										22
250100 - 300000					2	2	2	1					1					7
300100 - 400000				1	4	1	1											7
400100 - 500000					4	2												6
500100 et plus		1		1	1	1												4
	<b>133</b>	<b>610</b>	<b>194</b>	<b>326</b>	<b>413</b>	<b>87</b>	<b>130</b>	<b>36</b>	<b>7</b>	<b>0</b>	<b>67</b>	<b>32</b>	<b>7</b>	<b>1</b>	<b>0</b>	<b>0</b>	<b>2'043</b>	

# Annexe No 12

Classement des communes selon le coefficient d'impôt en 2013

	2013	2012	2011	2010
Etat	130	130	130	130
71 La Tène	52	52	52	52
73 Milvignes	58	--	--	--
21 Gorgier	60	60	60	60
23 Fresens	60	60	60	60
54 Les Brenets	60	60	60	60
3 Saint-Blaise	61	61	61	61
6 Cornaux	61	61	61	61
9 Le Landeron	61	61	61	61
74 Val-de-Ruz	61	--	--	--
1 Neuchâtel	62	62	62	62
49 Valangin	62	62	62	62
12 Cortaillod	63	63	63	63
25 Vaumarcus	64	64	64	60
53 Le Locle	64	64	64	68
<b>Moyenne des communes</b>	<b>64.31</b>	<b>65.02</b>	<b>64.99</b>	<b>66.7</b>
2 Hauterive	65	65	65	65
19 Brot-Dessous	65	65	65	65
20 Bevaix	66	66	66	66
15 Peseux	67	67	67	67
8 Enges	68	68	70	70
10 Lignièrès	68	68	68	68
11 Boudry	68	68	68	68
18 Rochefort	68	68	68	68
16 Corcelles-Cormondrèche	69	69	69	69
22 Saint-Aubin-Sauges	70	70	70	70
33 La Côte-aux-Fées	70	70	70	70
55 Le Cerneux-Péquignot	70	70	70	70
56 La Brévine	70	70	73	73
57 La Chaux-du-Milieu	70	70	70	70
58 Les Ponts-de-Martel	70	70	70	70
59 Brot-Plamboz	70	67	67	67
60 La Chaux-de-Fonds	70	70	70	70
62 La Sagne	70	70	70	70
24 Montalchez	72	72	72	77
72 Val-de-Travers	72	72	72	72
61 Les Planchettes	73	75	75	75
7 Cressier	74	74	74	74
35 Les Verrières	74	74	74	74
13 Colombier	(Milvignes)	65	60	60
14 Auvèrnier	(Milvignes)	57	57	57
17 Bôle	(Milvignes)	65	60	60
37 Cernier	(Val-de-Ruz)	63	61	69
38 Chézard-Saint-Martin	(Val-de-Ruz)	70	70	74
39 Dombresson	(Val-de-Ruz)	67	67	69
40 Villiers	(Val-de-Ruz)	67	67	70
41 Le Pâquier	(Val-de-Ruz)	72	72	72
42 Savagnier	(Val-de-Ruz)	66	66	66
43 Fenin-Vilars-Saules	(Val-de-Ruz)	66	66	68
44 Fontaines	(Val-de-Ruz)	61	61	61
45 Engollon	(Val-de-Ruz)	61	63	63
46 Fontainemelon	(Val-de-Ruz)	57	57	57
47 Les Hauts-Geneveys	(Val-de-Ruz)	67	67	67
48 Boudevilliers	(Val-de-Ruz)	67	67	67
50 Coffrane	(Val-de-Ruz)	67	67	67
51 Les Geneveys-sur-Coffrane	(Val-de-Ruz)	65	65	65
52 Montmollin	(Val-de-Ruz)	67	67	67